



# RELATÓRIO DE IMPACTO ANUAL - 2024

---

*Diga-me e eu esquecerei.  
Ensina-me e eu lembrarei  
Envolva-me e eu aprenderei.*

*Benjamin Franklin*



Caros amigos e apoiadores,

Como idealizador, junto com meus irmãos Sylvia e José, do Instituto Sylvio Passarelli, criado em homenagem ao nosso pai Sylvio, que nos transmitiu exemplos de ajuda à infância e à juventude, acompanho desde seus primórdios, no ano de 2008, a evolução dessa instituição.

Seu crescimento durante todos esses anos, se deve às contribuições de doadores, ao amadurecimento de seus projetos e à dedicação e entusiasmo da administração e do corpo docente.

Nosso objetivo é conferir AUTONOMIA, CONHECIMENTO E DIGNIDADE aos jovens por nós atendidos, permitindo assim serem alcançados voos mais altos.

O resultado tem sido muito compensador e é com muita alegria que acompanhamos esses jovens crescerem frequentando nosso espaço.

O ano de 2024 foi muito especial para o Instituto Sylvio Passarelli, quando aprovamos, captamos e executamos nosso primeiro projeto de peso com incentivo fiscal. Assim como nossos jovens, o Instituto também dá seus passos rumo a uma maior autonomia, conhecimento e dignidade como entidade independente.

Vamos em frente com muita esperança de propiciarmos a eles um futuro melhor na sociedade.

  
EDUARDO MORAES PASSARELLI  
Diretor Adjunto

Luciana Soares  
Relações institucionais

  
Diretor Presidente  
Coordenadora Pedagógica

# ÍNDICE

<b>04</b>	Balanco
<b>05</b>	DRE
<b>06 A 09</b>	Impacto
<b>10</b>	Depoimentos
<b>11</b>	Conquistas
<b>12</b>	ODS
<b>13/14</b>	Equipe
<b>15</b>	Nossos Projetos
<b>17 A 23</b>	Circuito Cidadão
<b>24</b>	Pequenos no Circuito
<b>25</b>	Projeto Mangos
<b>26</b>	Bem Cuidar
<b>27</b>	Zumba
<b>28</b>	Trilha Digital
<b>29</b>	Capoeira Social
<b>30</b>	Panificação
<b>31</b>	Eventos
<b>32</b>	Passeios
<b>33</b>	Bazar
<b>34</b>	Metas
<b>35</b>	Agradecimentos

## Balanço

BALANÇO PATRIMONIAL					
Exercício findo em 31 de Dezembro de 2024					
(em reais)					
ATIVO	31/12/24	31/12/23	PASSIVO	31/12/24	31/12/23
<b>CIRCULANTE</b>			<b>CIRCULANTE</b>		
Caixa e equivalentes de caixa	531.040,75	258.908,38	Empréstimos e financiamentos	-	-
Clientes	-	-	Fornecedores	64.555,07	46.794,99
Despesas Antecipadas	-	-	Obrigações tributárias	1.138,10	2.088,46
Impostos a Recuperar	-	3.875,07	Obrigações trabalhistas	11.863,06	4.610,65
Outras Contas à Receber	1.900,83	-	Adiantamento de clientes	-	-
<b>TOTAL DO ATIVO CIRCULANTE</b>	<b>532.941,58</b>	<b>262.783,45</b>	Outras contas a pagar	-	-
<b>ATIVO NÃO CIRCULANTE</b>			<b>TOTAL DO PASSIVO CIRCULANTE</b>	<b>77.556,23</b>	<b>53.494,10</b>
<b>REALIZÁVEL A LONGO PRAZO</b>			<b>PASSIVO NÃO CIRCULANTE</b>		
Títulos e valores mobiliários	-	-	<b>EXIGÍVEL A LONGO PRAZO</b>		
Outras Contas	-	-	Empréstimos e financiamentos	-	-
	-	-	Obrigações tributárias	-	-
<b>INVESTIMENTOS</b>	-	-	Outras Contas	-	-
<b>IMOBILIZADO</b>			<b>TOTAL DO PASSIVO NÃO CIRCULANTE</b>	<b>-</b>	<b>-</b>
Imobilizado	-	-	<b>PATRIMÔNIO SOCIAL</b>		
( - ) Depreciações Acumuladas	-	-	Capital social	-	-
<b>INTANGÍVEL</b>			Reservas de Capital	-	-
Intangível	-	-	Superávit ou Déficit Acumulado	209.289,35	147.130,74
	-	-	Superávit ou Déficit do Exercício	246.096,00	62.158,81
<b>TOTAL DO ATIVO NÃO CIRCULANTE</b>	<b>-</b>	<b>-</b>	<b>TOTAL DO PATRIMÔNIO LÍQUIDO</b>	<b>455.385,35</b>	<b>209.289,35</b>
<b>TOTAL DO ATIVO</b>	<b>532.941,58</b>	<b>262.783,45</b>	<b>TOTAL DO PASSIVO</b>	<b>532.941,58</b>	<b>262.783,45</b>

DEMONSTRAÇÕES DAS MUTAÇÕES DO PATRIMÔNIO LÍQUIDO					
Exercício findo em 31 de Dezembro de 2024					
(em reais)					
	Capital Social Realizado	Ajustes de avaliação patrimonial	Reservas de Capital	Superávit ou Déficit Acumulado	Total do Patrimônio Líquido
Saldo em 31/12/2023	-	-	-	209.289,35	209.289,35
Superávit / Déficit	-	-	-	246.096,00	246.096,00
Saldo em 31/12/2024	-	-	-	455.385,35	455.385,35



DRE

DEMONSTRAÇÕES DE RESULTADOS		
Exercício findo em 31 de Dezembro de 2024		
(em reais)		
DEMONSTRAÇÕES DE RESULTADOS	31/12/24	31/12/23
RECEITA BRUTA c/ DOAÇÕES TOTAL	1.237.890,17	755.005,87
Deduções s/ Receitas	-	-
RECEITA LÍQUIDA	1.237.890,17	755.005,87
CUSTOS OPERACIONAIS	(604.588,23)	(452.682,74)
Custos Operacionais	(604.588,23)	(452.682,74)
RESULTADO OPERACIONAL BRUTO	633.301,94	302.323,13
% Resultado Operacional Bruto	51%	40%
DESPESAS / RECEITAS OPERACIONAIS	(387.205,94)	(240.164,52)
Despesas Comerciais	-	-
Despesas Administrativas	(402.594,68)	(255.184,49)
Despesas Tributárias	(6.804,84)	(623,83)
Despesas Financeiras	(5.294,97)	(5.443,41)
Receitas Financeiras	27.488,55	21.087,21
Outras receitas e (despesas) operacionais, líquidas	-	-
DESPESAS / RECEITAS NÃO OPERACIONAIS	-	-
( + ) Receitas não operacionais	-	-
SUPERÁVIT / DÉFICIT ANTES DE IMPOSTOS	246.096,00	62.158,61
( - ) IRPJ / Contribuição Social	-	-
SUPERÁVIT / DÉFICIT	246.096,00	62.158,61

Reconhecemos o presente Balanço Patrimonial, Demonstrativo de Resultado e Demonstração das Mutações do Patrimônio Líquido levantados em 31 de Dezembro de 2024 e 2023.

São Paulo - SP, 11 de Março de 2025.

LUCA BANFI  
PASSARELLI:1  
7645631821

Assinado de forma digital  
por LUCA BANFI  
PASSARELLI:17645631821  
Dados: 2025.03.12  
16:11:35 -03'00'

Luca Banfi Passarelli  
Presidente  
CPF 176.456.318-21

GABRIEL DE  
OLIVEIRA  
GOMES:351  
34596883

Assinado de forma  
digital por GABRIEL DE  
OLIVEIRA  
GOMES:35134596883  
Dados: 2025.03.12  
17:16:48 -03'00'

Gabriel Gomes  
CRC SP/267560-09

# IMPACTO

## ARRECADAÇÃO

R\$ 1.062.847,00    R\$ 1.237.890,00

**Previsto    Realizado**

## GASTOS

R\$ 1.059.543,00    R\$ 991.794,00

**Previsto    Realizado**

## FUNDO DE CAIXA

R\$ 209.289,35    R\$ 455.385,00

**Dezembro    Dezembro**  
**2023    2024**

**NÚMERO DE EDUCANDOS/  
BENEFICIÁRIOS DIRETOS**

**140**

**Vagas  
preenchidas**

**100%**

**INVESTIMENTO ANUAL POR  
EDUCANDO**

**R\$ 7.084,24**

**Educandos aprovados em  
bolsas e vestibulinhos**

**09/15**

**NÚMERO DE HORAS AULA**

**3.510**

**EVASÃO**

**4,5%**

**NÚMERO DE LANCHES**

**10.200**

**Presença**

**86% tiveram acima de  
80% de presença**

**NÚMERO DE FAMÍLIAS  
BENEFICIADAS**

**160**

**NÚMERO DE CESTAS  
BÁSICAS DISTRIBUIDAS**

**120**

**Lista de Espera**

**262**

Um projeto de impacto consiste em ações integradas que têm como objetivo melhorar a qualidade de vida da sociedade nesta e em futuras gerações.

## EVOLUÇÃO HORAS AULA/ANO

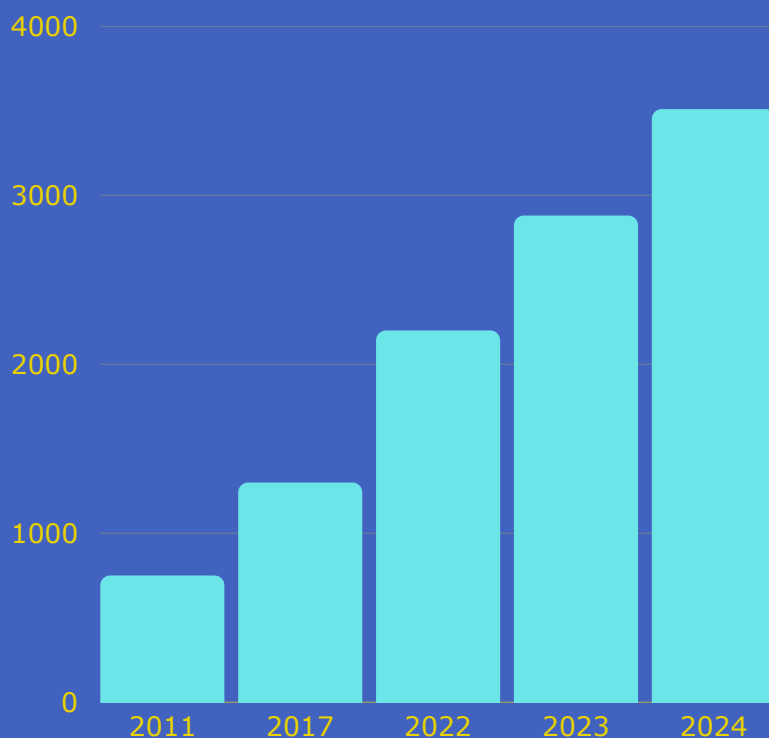

**CAGR \***  
**12,60%**

## EVOLUÇÃO INVESTIMENTO ALUNO/ANO

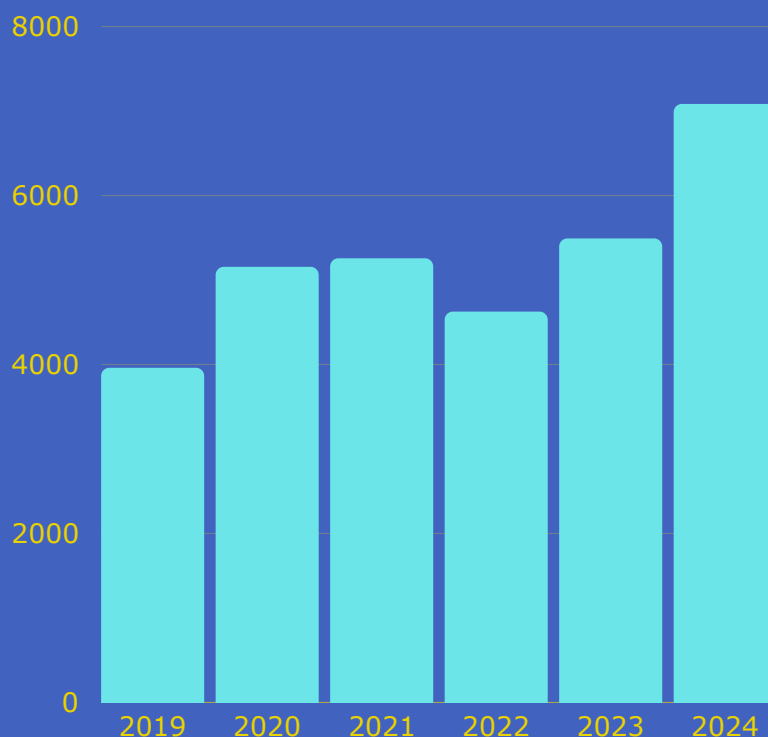

**CAGR \***  
**(ex- inflação)**  
**5,79%**

\* CAGR = Taxa de Crescimento Anual  
Composta

# PERFIL DOADORES

## 2023

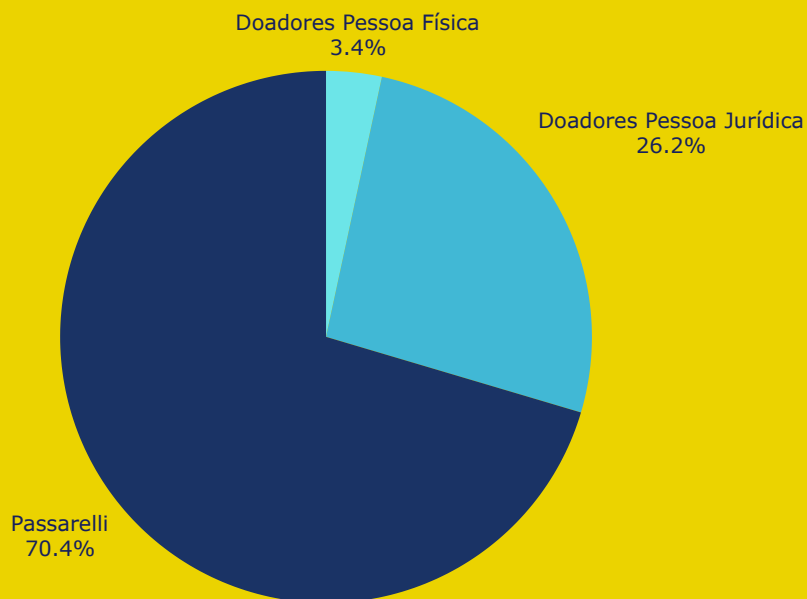

## 2024

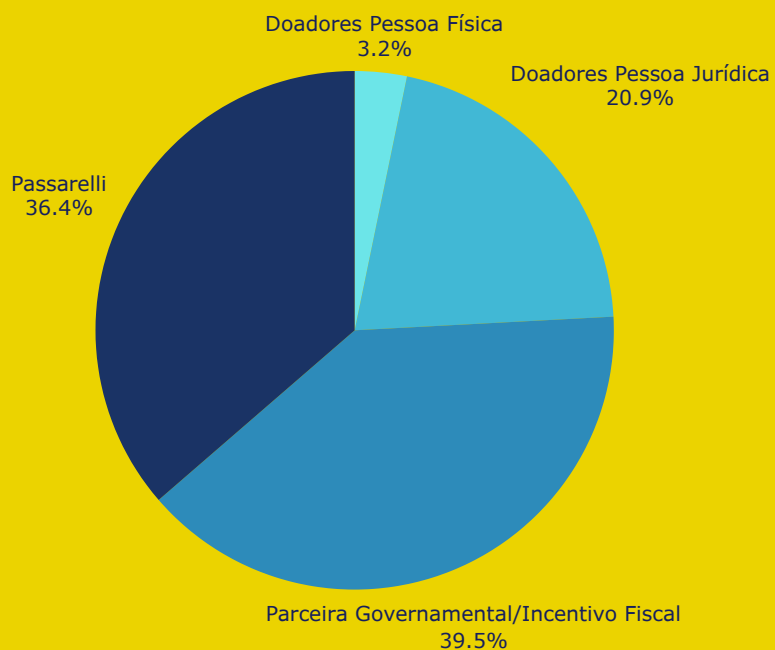

## 2025 (PREVISÃO)

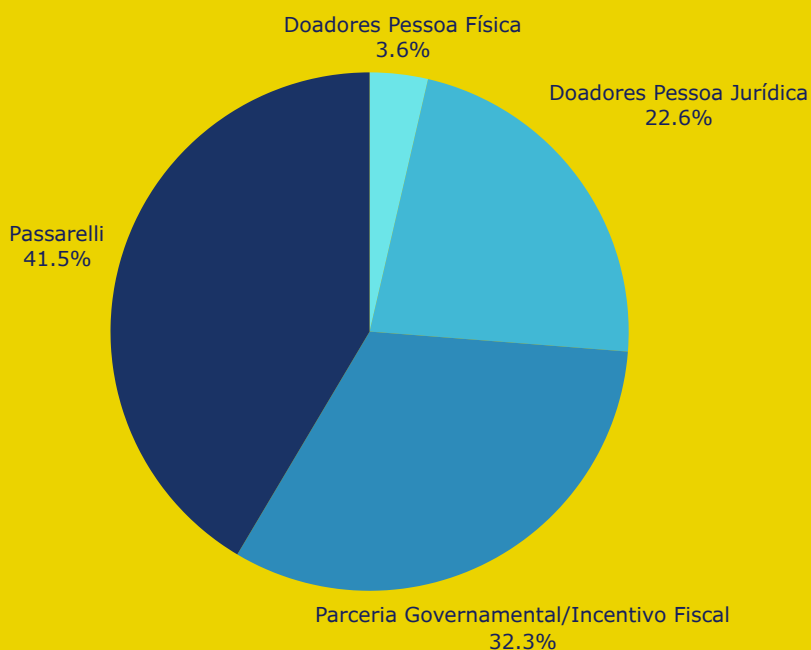



# PIPELINE CAPTAÇÃO EDITAIS

Editais	Tributo	Valor Projeto (Base 02/2025)
FUMCAD 2023 (Circuito Cidadão)	IR	190.000,00
PROMAC 2024	ISS & IPTU	360.000,00
PRONAC 25	IR	500.000,00
FUMCAD 2025 (Bem Cuidar)	IR	330.000,00
FUMCAD 2025 (Circuito Cidadão)	IR	300.000,00
PROMAC 2025	ISS & IPTU	420.000,00
PRONAC 26	IR	1.000.000,00
FUMCAD 2026 (Bem Cuidar)	IR	330.000,00
FUMCAD 2026 (Circuito Cidadão)	IR	300.000,00
PROMAC 2026	ISS & IPTU	456.000,00
PRONAC 27	IR	1.200.000,00

## OBJETIVO 2030

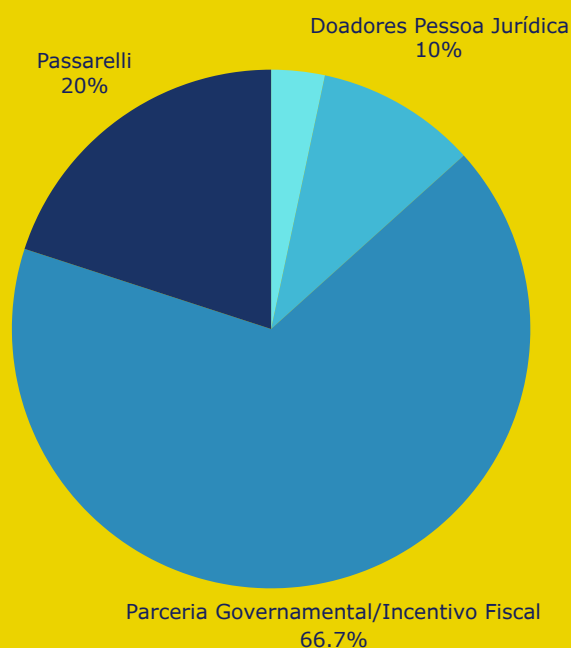

# Depoimentos...



**“Para mim o Instituto é um lugar onde  
nós somos ensinados a estudar no  
lazer, estudar com diversão.”**

**Jean Marques, 13 anos**



**“O Instituto significa para mim:  
Acolhimento, Paz e Amor.”**

**Paulo Miguel, 12 anos**



**“O Instituto significa pra mim um lugar muito  
bom, que eu aprendo várias coisas boas e  
legais, passo meu tempo e sou feliz.”**

**Isabelly Alves de Lima, 13 anos**



**“O Instituto significa um lugar de companheirismo,  
diversão e amor”**

**Maria Clara Santana, 15 anos**

# CONQUISTAS



# OBJETIVOS DE DESENVOLVIMENTO SUSTENTÁVEL

Estamos dedicados aos Objetivos de Desenvolvimento Sustentável da ONU para 2030, incorporando essas metas globais em nossos projetos como parte de nossa contribuição para sua realização.



## **ODS 3** - Saúde e Bem-Estar

Garantir acesso à saúde de qualidade e promover o bem-estar de todos, em todas as idades.

O Projeto Bem Cuidar oferece suporte a jovens com transtornos de aprendizagem, incluindo atendimentos de psicologia, fonoaudiologia, psicopedagogia, oftalmologia e outras terapias.



## **ODS 4** - Educação de Qualidade

Garantir o acesso à educação inclusiva, de qualidade e equitativa, e promover oportunidades de aprendizagem para todos.

Circuito Cidadão e Circuito Mirim,: fomentar a cultura e autonomia em jovens por meio de abordagens ativas e divertidas.



## **ODS 5** - Igualdade de Gênero

Alcançar a igualdade de gênero e empoderar todas as mulheres e meninas.

Atividades exclusivas para mulheres da comunidade incluem aulas de informática, artesanato, empreendedorismo, zumba, entre outros.



## **ODS 10** - Redução de Desigualdades

Reduzir as desigualdades dentro dos países e entre eles.

Eixo Institucional

Oferecer assistência social a crianças, adolescentes e jovens, independentemente de raça, cor, crença política ou religiosa, além de promover a disseminação dos direitos fundamentais da pessoa humana.



## **ODS 12** - Consumo e Produção Responsáveis

Garantir pactos de consumo e produção sustentáveis.

O Projeto MANGOS visa envolver educandos na utilização da moeda social "mangos" por meio de atividades internas.

# A EQUIPE ISP



**EDUARDO PASSARELLI**  
Diretor Adjunto



**LUCA BANFI PASSARELLI**  
Diretor Presidente



**PAULO BITTAR**  
Conselho Fiscal



**GABRIEL GOMES**  
Conselho Fiscal



**FERNANDA DOUBEK**  
Coordenadora Pedagógica



**LUCIANA THOMAZINI SOARES**  
Gestão Administrativa e Captação  
Recursos



**SÔNIA CARAVAGGI**  
Psicóloga



**LINDA SELMA BARBOZA**  
Psicopedagoga e Educadora



**ADRIANO EVANGELISTA**  
Educador Informática



**DANILO GERALDES**  
Educador Eixo Comunicação



**GUSTAVO NOVAES**  
Educador Eixo Lógica



**KELLY BERNARDES**  
Educadora Eixo Vida



# A EQUIPE ISP



**NATHAN BARBOSA**

Educador Zumba



**WIARA NAGÔ SANTOS**

Educadora Eixo Diversidades,  
Esportes e Capoeira.



**SIDNEY RAMOS**

Educador Panificação e Eixo Mundo



**FERNANDA MOREIRA BRAGA**

Educadora Eixo Artes



**MIRACY GUERRA**

Assistente Administrativo



**ANA CLARA GUIMARÃES**

Assistente Administrativo Jr



**NORMA FONTES**

Serviços Gerais

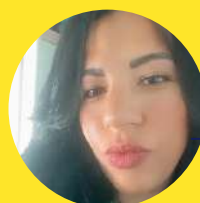

**GEANE PINHEIRO**

Serviços Gerais



**MARTA SARTORI**

Assistente Bazar



**LEANDRO RESENDE**

Manutenção

# NOSSOS PROJETOS

- Circuito Cidadão 5.0

Eixo Lógica  
Eixo Comunicação  
Eixo Artes  
Eixo Vida  
Eixo Mundo  
Eixo Diversidade  
Eixo Esportes  
Eixo Projetos

- Pequenos no Circuito
- Mangos - Moeda Social
- Bem Cuidar
- Zumba
- Panificação
- Trilha Digital
- Capoeira Social
- Grupo de Estudos
- Bazar Solidário

# CIRCUITO CIDADÃO 5.0

## DESENVOLVENDO HABILIDADES SOCIOEMOCIONAIS

Parceria firmada entre a Secretaria Municipal de Direitos Humanos e Cidadania e o Instituto Sylvio Passarelli, para execução do projeto "Circuito Cidadão 5.0 - Desenvolvendo Habilidades Socioemocionais", financiado com recursos do FUMCAD, cujo objeto é "Promover o desenvolvimento e o fortalecimento pessoal de 64 adolescentes, em situação de vulnerabilidade social da comunidade da Cohab Raposo Tavares, no distrito do Rio Pequeno, Subprefeitura do Butantã, por meio de complemento educacional, cultural e artístico, visando sua formação como indivíduo autônomo, crítico, participativo e solidário. Impulsionando-o no desenvolvimento pessoal, social e profissional, além de proteger os direitos da criança e do adolescente em conformidade com a Lei Federal 8.069/90 ECA"

Termo de Fomento TFM/012/2024/SMDHC/FUMCAD  
(099403416)

SEI 6074.2023/0002116-9

Data de Início: 01 de abril de 2024

Data de Término: 31 de março 2025

Valor Total: R\$ 632.840,96 (seiscentos e trinta e dois mil oitocentos e quarenta reais e noventa e seis centavos)



# Eixo Lógica



## Conteúdo Programático 2024

- A química e a lógica das Sensações
- Tato, paladar e o cérebro
- Visão, audição e o cérebro
- Olfato, cinestesia e o cérebro
- Sistema nervoso e neurotransmissores
- Drogas: sensações e danos
- Drogas: vida dupla e adictos
- Drogas: como ajudar alguém
- A lógica das drogas e do tráfico
- Drogas e o cérebro em formação

# Eixo Comunicação



## Conteúdo Programático 2024

- Apresentação de obras visuais de grande relevância internacional
- Experiências de vida retratadas na arte (personagens retratados e biografia do autor)
- A importância de saber expressar e escrever suas percepções e sensações
- Caligrafia clara, como e para quê
- Gramática: o que ela pode fazer pela sua comunicação pessoal e profissional
- Ortografia, que diferença faz? Por que isso importa?
- Identificação pessoal com obras de grande relevância
- A arte e a representação do diferente
- Manifestações artísticas que ferem o reconhecimento da diversidade cultural
- Conceito de belo
- Conceito de arte



# Eixo Artes



## Conteúdo Programático 2024

- O poder da representação pictográfica em seu cotidiano
- O papel dos elementos da linguagem visual na comunicação
- Expressão artística: emoções e cultura
- Capacidades individuais
- A arte e a figura humana
- Proporções humanas
- Percepção corporal
- Gosto estético e fatores de influência
- As diferenças expressivas em representações diversas

# Eixo Vida



## Conteúdo Programático 2024

- Ciências biológicas: para que serve e como se tornar um cientista
- Sistemas fisiológicos e bem estar
- O corpo humano, sintomas e autocuidado
- Relação entre a saúde e a alimentação
- Insegurança alimentar
- Alimentação restritiva
- Horta urbana, onde e quem cultiva: estilos de vida e culturas
- Horta urbana, tempo, materiais e passo a passo
- Horta comunitária, do plantio à colheita
- Clima, solo e plantio

# Eixo Diversidades



## Conteúdo Programático 2024

- Diversidade cultural: atividades típicas, arte, culinária, histórias e lendas regionais
- Trajetória dos alimentos, história e culturas
- Quantos somos e como somos?
- De onde vêm as diversidades? E a intolerância?
- Deslocamento, colonização e ocupação do território brasileiro
- Diversidade e legislação



# Eixo Mundo



## Conteúdo Programático 2024

- Histórias e suas narrativas
- Os processos de formação das culturas
- A continuidade dos processos de construção cultural, social e psicológico
- Formação cognitiva, afetiva (emocional) e ética (socialização)
- As importância das diferentes linguagens na construção social: técnicas, crenças e arte
- Registro, produção de conhecimento e fontes utilizadas
- Escolas do Brasil e para que serve a escola
- Para que aprender tantas coisas? O que fazer com aquilo que se aprende?

# Eixo Esportes



## Conteúdo Programático 2024

- Como e quando preparar o corpo para o esporte
- A alimentação e sua relação com a disposição física
- O bom perdedor e o bom vencedor
- Como fazer uma tabela de campeonato
- Mercado de trabalho e o mito da fama
- O respeito e sua relação com as regras do jogo
- O esporte como atividade de união, saúde do corpo e saúde da mente
- Competitividade na medida certa



# Pequenos no Circuito



Por meio de uma riqueza de atividades — como leitura, artes, jogos, culinária e teatro, cultivamos valores humanos e estimulamos o desenvolvimento das habilidades únicas de cada criança. Em um ambiente cheio de criatividade e afeto, abordamos temas sociais essenciais, como diversidade cultural, respeito, consciência ambiental e solidariedade, preparando os pequenos para serem cidadãos conscientes e compassivos.

Este projeto é um abraço acolhedor que prepara o caminho para que, no futuro, essas crianças possam integrar-se ao Circuito Cidadão com confiança, empatia e um coração cheio de sonhos.

Acreditamos que, ao semear valores hoje, colhemos um amanhã mais justo e humano para todos.

# Projeto Mangos/Equipes



O Projeto MANGOS foi criado para incentivar os alunos a participarem ativamente da vida no Instituto. Para isso, foi desenvolvida uma economia interna que utiliza uma moeda social chamada "Mangos". O projeto é organizado em equipes formadas apenas por alunos, e cada equipe é responsável por uma área específica da instituição.

Existem várias equipes, como as de Atividades Esportivas, Meio Ambiente, Biblioteca, Finanças e Artes. Cada uma delas cuida da manutenção e do desenvolvimento de sua área. Como recompensa pelo trabalho realizado, os alunos recebem a moeda "Mangos", que pode ser trocada por produtos no nosso bazar.

Dessa forma, o projeto não só promove a integração e a responsabilidade dos alunos, mas também cria um sistema de trocas que valoriza o engajamento e o trabalho em equipe.

# Projeto Bem Cuidar

O projeto "Bem Cuidar" é uma iniciativa dedicada a oferecer suporte integral às nossas crianças e adolescentes que enfrentam transtornos de aprendizagem e desafios emocionais. Nosso objetivo é proporcionar um acompanhamento acolhedor e eficaz, ajudando cada jovem a superar suas dificuldades e a desenvolver todo o seu potencial.

Com ações pensadas com carinho e profissionalismo, o "Bem Cuidar" busca criar um ambiente seguro e estimulante, onde todos se sintam compreendidos, valorizados e capazes de crescer com confiança.

## PSICOTERAPIA

- Atendimento individual
- Encaminhamentos externos
- Orientação familiar humanizada

## DIAGNÓSTICO

Consultas e exames para diagnóstico de aprendizagem

## PSICOPEDAGOGIA

- Avaliação especializada
- Intervenção de aprendizado
- Desenvolvimento em grupo

**Número de  
atendimentos/ano**

**720**

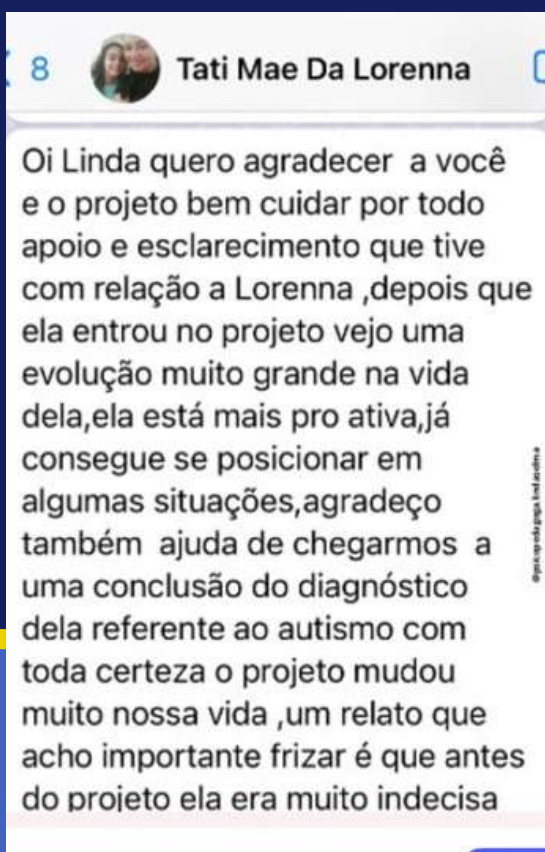



# Zumba



A ZUMBA vai muito além de uma atividade física; é uma ferramenta de transformação. Nosso objetivo é fortalecer a autoestima e a confiança de mulheres da comunidade — mães, tias, avós e todas aquelas que fazem a diferença no dia a dia.

Através da dança e do movimento, buscamos não apenas aliviar o estresse, mas também empoderar cada uma delas, ajudando-as a redescobrir sua força interior.

Com autoconfiança renovada, essas mulheres estarão prontas para avançar, superar desafios e brilhar em todas as áreas de suas vidas.

Quando uma mulher se empodera, toda a comunidade se fortalece!

# Trilha Digital para Jovens e Mulheres



A Trilha Digital é um projeto que abre portas para o futuro, oferecendo aulas que ensinam habilidades digitais essenciais para nossas queridas mulheres e para os jovens do Ensino Médio.

Cada aula é um momento de descoberta, alegria e realização, onde o aprendizado se transforma em ferramentas para a vida. Desde 2022, essa iniciativa, que busca promover autonomia e empoderamento, vem sendo realizada no ISP em parceria com a ADAE, criando oportunidades para que todos possam brilhar e conquistar seus sonhos.

Acreditamos que, com conhecimento e apoio, cada pessoa pode trilhar seu próprio caminho rumo a um futuro cheio de possibilidades!



# Capoeira Social



Na Capoeira Social, por meio dos treinos, rodas, cantos e ritmos, os educandos desenvolvem habilidades físicas, emocionais e sociais. A prática da capoeira ensina disciplina, respeito, trabalho em equipe e autoconfiança, além de resgatar a autoestima e a identidade cultural.

A Capoeira é uma poderosa ferramenta de transformação, que une cultura, esporte e educação para construir um futuro mais justo e inclusivo para todos.



# Panificação



Nossa Oficina de Panificação vai muito além de simplesmente fazer pão. Aqui, os educandos aprendem a dançar ao ritmo do tempo, a sentir com as mãos e o coração, a esperar com paciência e a compartilhar com generosidade.

A cada semestre, mergulhamos em muitas receitas diferentes, todas preparadas em grande quantidade: para toda a família do ISP e, é claro, para que nossos educandos possam levar para casa, cheios de orgulho, um pedacinho do que criaram juntos.





# Eventos



**REUNIÃO DE PAIS**  
**BAZHAB**

**FESTA  
JUNINA**

**FORMATURAS**

**DIA DAS  
CRIANÇAS**

**CAMPEONATO  
XADREZ**

**CAI NA ÁGUA**  
EVENTO DE FÉRIAS



# Passeios



**PINACOTECA**

**JARDIM BOTÂNICO**

**MUSEU  
CATAVENTO**

**MUSEU AFRO-  
BRASILEIRO**

**MUSEU DA LÍNGUA  
PORTUGUESA**

**ITAÚ CULTURAL**

**PARQUE  
JACEGUAVA**



# Bazar



Nosso Bazar é um lugar verdadeiramente único e especial. Cada doação recebida passa por uma cuidadosa triagem e, em seguida, ganha vida nas prateleiras, onde os alunos podem trocar seus Mangos por itens cheios de história e significado.

Mas a magia não para por aí! Três vezes ao ano, abrimos as portas para a comunidade, oferecendo preços irresistíveis que transformam o espaço em um verdadeiro ponto de encontro.

E, este ano, decidimos levar nossa missão social ainda mais longe com a criação do VARAL LIVRE! Aqui, peças que têm menos saída ganham um novo propósito: são disponibilizadas gratuitamente para a comunidade local.

É uma forma de transformar aquilo que poderia ser esquecido em oportunidades reais para quem mais precisa. E, claro, tem sido um sucesso absoluto! O Varal Livre não só fortalece nossos laços com a comunidade, mas também reforça o espírito de solidariedade e cuidado que move todos os nossos projetos. ♥



## METAS 2025

- Estabelecer pelo menos três novas parcerias com empresas ou instituições.
- Aumentar o engajamento nas redes sociais.
- Criar um programa de doações recorrentes junto a pessoas físicas.
- Aderir à Nota Fiscal Paulista através da Secretaria da Cultura de São Paulo
- Ser reconhecido como um Ponto de Cultura na região, pelo Ministério da Cultura - Minc.



# Agradecimentos



**PASSARELLI**



**CENTERVAL**  
INDUSTRIAL LTDA.



Locações de Máquinas  
e Equipamentos



associação danyann : aprender e evoluir



Fundo Municipal dos Direitos  
da Criança e do Adolescente



CONSELHO MUNICIPAL DOS DIREITOS DA  
CRIANÇA E DO ADOLESCENTE DE SÃO PAULO



**CIDADE DE  
SÃO PAULO**  
DIREITOS HUMANOS  
E CIDADANIA

**FAMÍLIA PASSARELLI**

**ORTODERMA MEDICINA E CONSULTORIA LTDA**

**FAMÍLIA ROORDA**

**FAMÍLIA SCODIERO**

**VENANCIO DUARTE**

**INSTITUTO DONA MÁRCIA**